



# Prefeitura do Município de Foz do Iguaçu

ESTADO DO PARANÁ

Publicado em 17/01/18  
Diário Oficial do Município  
Nº 3256 Pág. 41 a 44

## EDITAL DE CONCURSO PÚBLICO Nº 001/34/16/2018

O Prefeito Municipal de Foz do Iguaçu, Estado do Paraná, no uso de suas atribuições constitucionais e legais, **CONVOCA** os candidatos aprovados e classificados no Concurso Público regido pelo Edital nº 001/01/2016 para os cargos de **AGENTE DE APOIO e PROFESSOR DE EDUCAÇÃO FÍSICA – NÍVEL II** (final de lista), constantes no Anexo III deste Edital, para que se apresentem junto à Diretoria de Relações de Trabalho, subordinada à Secretaria Municipal da Administração e Gestão de Pessoas, munidos dos documentos em conformidade com o item 10.7 do Edital de abertura e dos constantes dos Anexos I e II a este Edital, para a conclusão dos procedimentos de admissão no período e horário especificado abaixo:

**I** - Ficam reservados os dias **18 de janeiro a 29 de janeiro de 2018** (dias úteis), **das 08 às 14 horas**, para atendimento do Edital nº 001/01/2016, referente à 1ª Fase – habilitação para o cargo, conforme Anexo I a este Edital.

**II** - O exame médico pré-admissional será agendado pela Divisão de Ingresso e Movimentação de Quadros no ato da entrega de toda documentação referente a 1ª Fase – habilitação para o cargo, onde o candidato deverá apresentar o resultado dos exames previstos no Anexo II a este Edital.

**III** - Data de início das atividades laborativas:

**1º de fevereiro de 2018.**

Foz do Iguaçu, 17 de janeiro de 2018.

  
Francisco Lacerda Brasileiro  
Prefeito Municipal

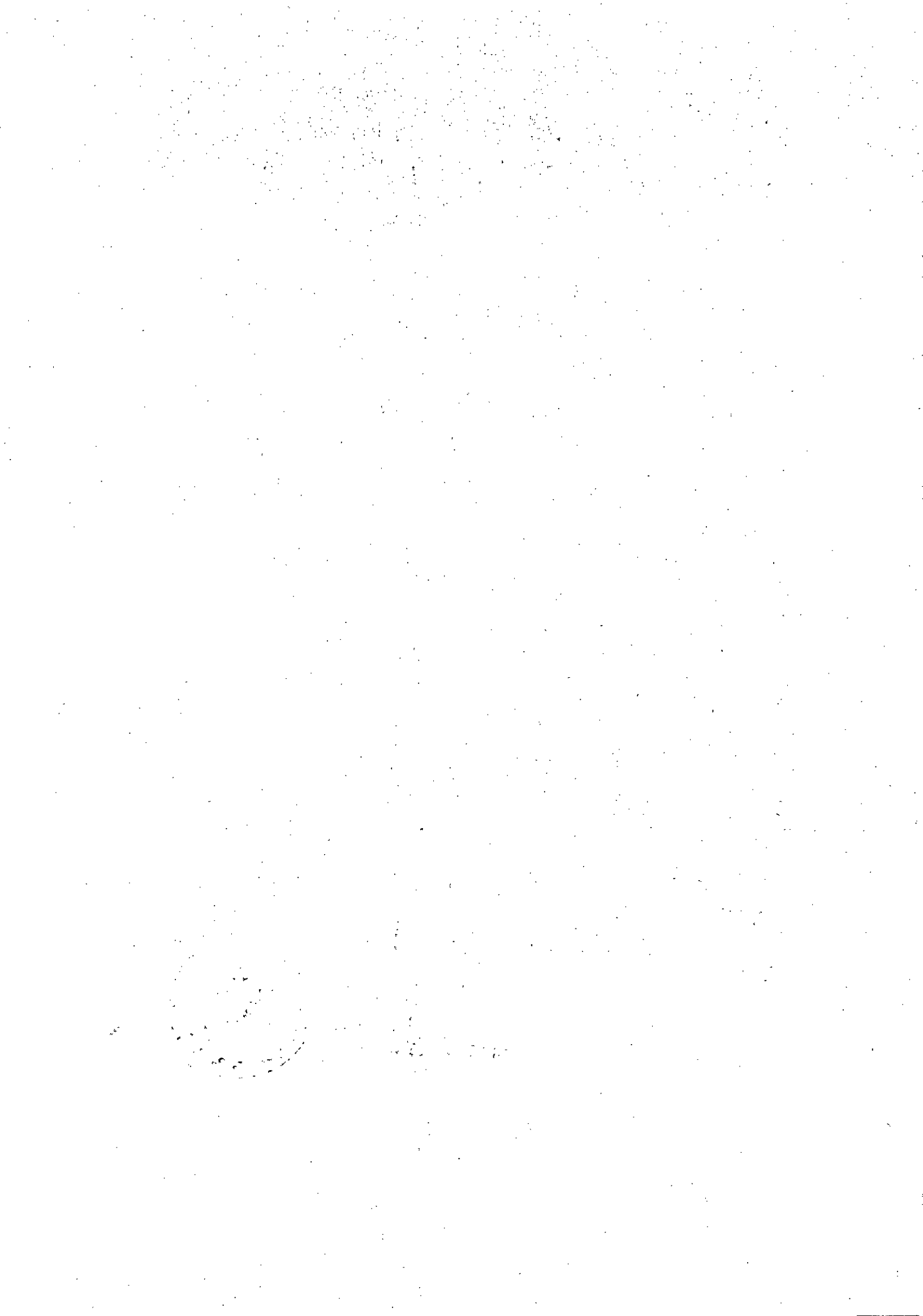



# *Prefeitura do Município de Foz do Iguaçu*

ESTADO DO PARANÁ

## ANEXO I – EDITAL DE CONCURSO PÚBLICO Nº 001/34/16/2018 – fl. 01/01

### Documentos necessários para habilitação ao cargo

O candidato ao cargo, quando convocado deverá apresentar, dentro do prazo estipulado no edital de convocação, a seguinte documentação (cópia autenticada):

**I** - Carteira de Identidade;

**II** - CPF próprio;

**III** - Cartão do PIS ou PASEP, bem como respectivos extratos emitidos pela Caixa Econômica Federal ou Banco do Brasil, respectivamente;

**IV** - Título de Eleitor e comprovante de votação ou justificativa eleitoral da última eleição, se à época já possuía 18 (dezoito) anos;

**V** - Uma foto 3x4 colorida e recente;

**VI** - Certificado de Reservista ou documento equivalente;

**VII** - Certidão de Casamento ou Instrumento Público de Declaração de União Estável, Carteira de Identidade e CPF, do cônjuge/companheiro, quando couber;

**VIII** - Certidão de Nascimento ou Carteira de Identidade, e CPF dos filhos, quando couber;

**IX** - Comprovante de endereço atualizado (últimos 30 dias da convocação);

**X** - E-mail (endereço eletrônico), quando possuir;

**XI** - Permissão do Comando em documento oficial, se candidato militar;

**XII** - Comprovante de escolaridade e dos requisitos mínimos discriminados no quadro contido no item 1.1 do Edital de abertura nº 001/01/2016;

**XIII** - Comprovante de registro e de regularidade no conselho de classe, quando couber;

**XIV** - Certidão de antecedentes criminais emitida pelas Justiça Estadual - Fórum de Justiça localizado na Avenida Pedro Basso, 1001 – Jardim Poló Centro (original);

**XV** - Certidão de antecedentes criminais emitida pela Justiça Federal – [www2.trf4.jus.br/certidaonline](http://www2.trf4.jus.br/certidaonline) (original);

**XVI** - Carteira de vacinação do titular e filhos, quando couber;

**XVII** - Carteira de Trabalho (CTPS) ou Certidão por Tempo de Serviço (emitida pelo INSS para contagem de tempo de serviço anterior).

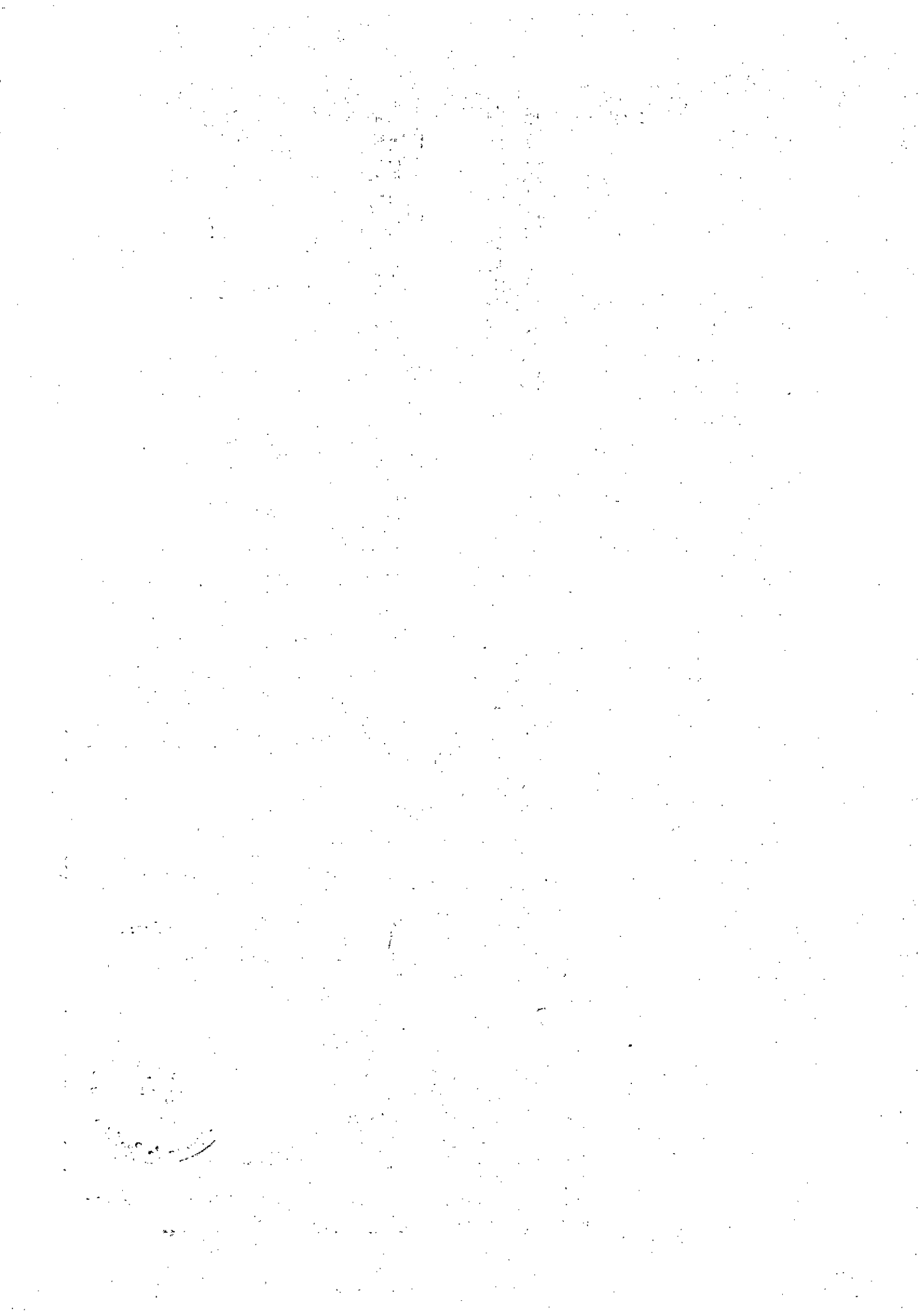



# Prefeitura do Município de Foz do Iguaçu

ESTADO DO PARANÁ

ANEXO II – EDITAL DE CONCURSO PÚBLICO Nº 001/34/16/2018 – fl. 01/01

## Exames laboratoriais e complementares

- I - O exame médico terá caráter eliminatório e o candidato será considerado apto ou inapto;
- II - O candidato deverá providenciar, às suas expensas, os exames laboratoriais e complementares;
- III - O médico da Saúde Ocupacional poderá solicitar, ainda, observada a devida motivação, a realização de outros exames, em caráter complementar, além dos previstos no quadro aba;
- IV - Em todos os exames, além do nome do candidato, deverá constar, obrigatoriamente, a assinatura, a especialidade e o registro no órgão de classe específico do profissional responsável, sendo motivo de inautenticidade destes a inobservância ou a omissão do referido número;
- V - As pessoas com deficiência deverão comparecer ao exame admissional munidos com novo laudo médico, original, que ateste a espécie e o grau ou nível de deficiência, com expressa referência ao código correspondente da Classificação Internacional de Doenças (CID-10), bem como a provável causa da deficiência, com data de emissão de, no máximo, 30 dias da data de nomeação;
- VI - O candidato submetido ao exame médico deverá apresentar junto ao setor de Saúde Ocupacional os exames laboratoriais e complementares, conforme relação constante no quadro abaixo:

Cargo	Exame
Agente de Apoio	Hemograma Glicemia em jejum de 12 horas Raio X de Tórax com laudo Audiometria Carteira de Vacina Atualizada com: DT adulto – Difteria e Tétano; TV – Tríplice Viral (Sarampo, Rubéola e Caxumba); FA – Febre Amarela; HB – Hepatite B (até 29 anos ou em qualquer idade se desenvolver atividades dentro de estabelecimento de saúde).
Professor de Educação Física – nível II	Glicemia em jejum de 12 horas Hemograma Ureia Creatinina Laringoscopia Audiometria Radiografia de coluna dorso-lombar Carteira de Vacina Atualizada com: DT adulto – Difteria e Tétano; TV – Tríplice Viral (Sarampo, Rubéola e Caxumba); FA – Febre Amarela; HB – Hepatite B (até 29 anos ou em qualquer idade se desenvolver atividades dentro de estabelecimento de saúde)

*fa*





# Prefeitura do Município de Foz do Iguaçu

ESTADO DO PARANÁ

## ANEXO III – EDITAL DE CONCURSO PÚBLICO Nº 001/34/16/2018 CONVOCAÇÃO – fl. 01/01

**CARGO: AGENTE DE APOIO**

Inscrição	Candidato	Classificação
40003619290-9	CLEVERSON MEYER	280
40003621187-8	MIRIAM BUENO DOS SANTOS MUNARI	281
40003620836-1	MARIA INES DA SILVA VIANA	282
40003608204-3	ALINE CAETANO RODRIGUEZ	283
40003621987-6	NAYARA ELIAS DUARTE	284
40003619371-0	WYLLIAN SERGIO DE ALMEIDA	285
40003603017-5	ROSIMERI APARECIDA ACHTERBERG	286
40003619138-2	VANESSA BORGES DA SILVA	287
40003608353-1	BRUNA RAFAELA BET	288
40003608078-6	ALEX ALVES DE SOUSA MARQUETI	289
40003616399-7	RENATA PAGAN CANDIA	290
40003614649-5	VANESSA CRISTINA ASSUNÇÃO PEREIRA	291
40003611165-6	YURI NATAN SCHREINER VEIGA	292
40003618674-5	GILMAR LUIS BACK	293
40003619912-4	DRIELLE SIBILI BELTRAME	294

**CARGO: PROFESSOR DE EDUCAÇÃO FÍSICA – NÍVEL II - FINAL DE LISTA**

Inscrição	Candidato	Classificação
40002617415-1	PAULO ÁLVARO DE MORAIS	38
40002614961-0	GIOVANI CASTANHO FERRO COSTA	40

